

# Día de las niñas y los niños

En 1924 tras firmarse la "Declaración de Ginebra" se establece el 30 de abril como la fecha oficial para celebrar el día del niño; estableciéndose las garantías de las niñas y los niños, entre las que se encuentran el derecho a la educación.

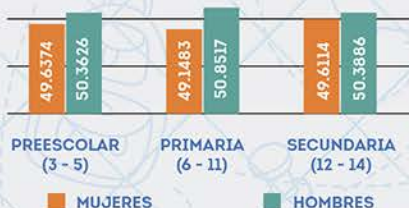

Matriculación por género Estado de Guanajuato Inicio de ciclo escolar 2017-2018



3 a 14 años

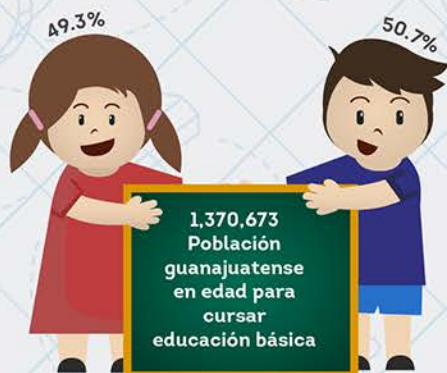

Población de 6 a 14 años



En el ciclo escolar 2017-2018 se atienden a **1 millón 296 mil 222** niñas y niños en **Educación Básica**:

▶ Preescolar 254, mil 417 niñas y niños.

▶ Primaria 25,772 docentes atienden a 710,234 inscritos.

▶ Secundaria, la matrícula asciende a 331,571 estudiantes.

▶ Educación Especial se atiende a 31,290 niñas y niños con necesidades educativas especiales.

Cobertura de niñas, niños y adolescentes Estado de Guanajuato inicio de ciclo escolar 2017-2018

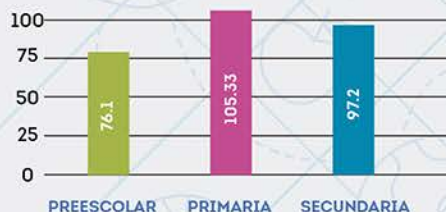

Fuente:

\* Encuesta Intercensal 2015.

Para más información consulte:

<http://www.seg.guanajuato.gob.mx/ceducativa/SIIE/Paginas/SIIE.aspx>  
Dirección de Información y Estadística Educativa